

PREVISIONI DI TUTELA E VALORIZZAZIONE DELLE RISORSE PAESISTICHE ED AMBIENTALI

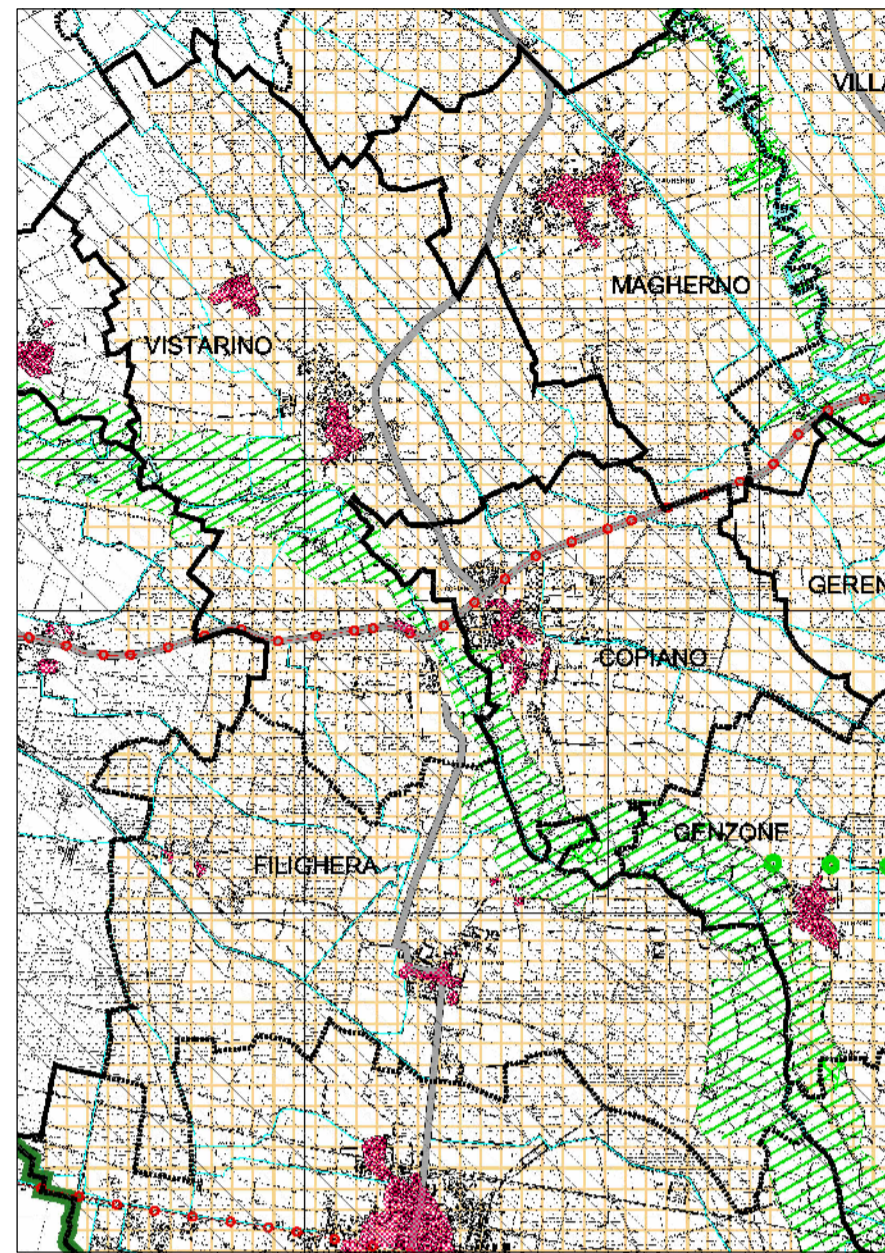

PREVISIONI SPECIFICHE

- Ambiti di rinvio a pianificazione paesistica di dettaglio
- Aree protette proposte
- AMBITI UNITARI (UNITA' DI PAESAGGIO)**
- Valli dei principali corsi d'acqua: Po, Sesia
- Pianura irrigua Lomellina
- Pianura irrigua Pavese
- Collina Banina
- Pianura Oltrepadana
- Valli e dorsali della bassa e media collina
- Valli e dorsali dell'alta collina
- Montagna appenninica

ELEMENTI E SISTEMI DI RILEVANZA SOVRACOMUNALE

- PREVISIONI PRESCRITTIVE**
- Emergenze naturalistiche
- Aree di elevato contenuto naturalistico
- INDIRIZZI**
- Aree di consolidamento dei caratteri naturalistici
- Aree di riqualificazione e di ricomposizione della trama naturalistica
- Corridoi ecologici
- Aree di particolare interesse paesistico
- Aree di consolidamento delle attività agricole e dei caratteri connotativi
- Centri e nuclei storici
- Viabilità storica principale
- VIABILITA' DI INTERESSE PAESISTICO**
- Rete viaria di struttura
- Percorsi di fruizione panoramica e ambientale
- Visuali sensibili

AREE PROTETTE ESISTENTI

- Siti di interesse comunitario
- Riserve e monumenti naturali
- Parchi locali di interesse sovracomunale (P.L.I.S.)
- Parco del Ticino
- Aree idriche
- Confini comunali
- Confini provinciali

QUADRO SINOTTICO DELLE INVARIANTI

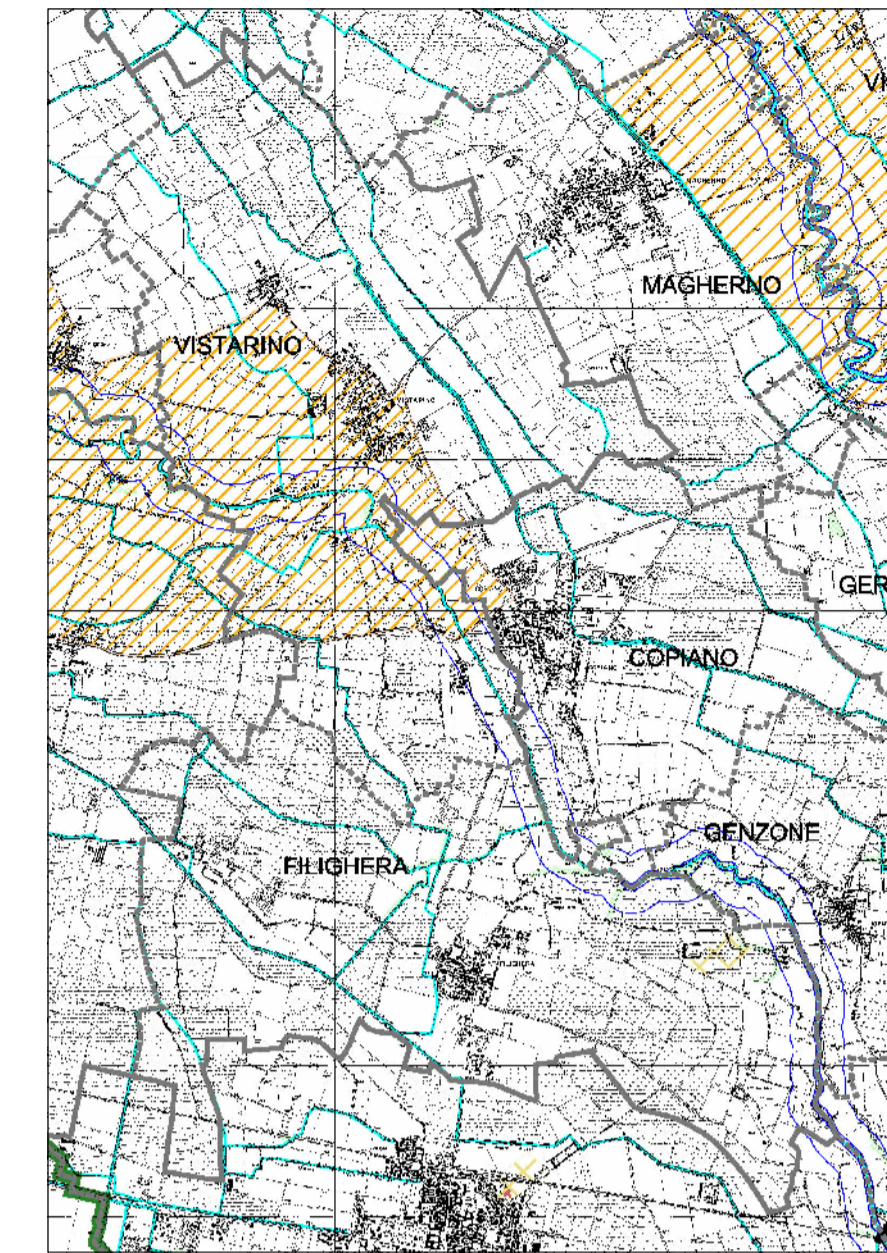

DIFESA DEL SUOLO

- FASCE FLUVIALI PAI AI SENSI DELLA L. 183/1989 (APPROVATE CON DCPM 8 AGOSTO 2001)
- Limite tra la fascia A e la fascia B
- Limite tra la fascia B e la fascia C del PAI
- Limite esterno fascia C
- Limite di progetto tra la fascia B e la fascia C

ELEMENTI CONTENUTI IN ALTRI ALLEGATI DEL PTC

- zone a rischio idrogeologico molto elevato [ex L.267/1998, all. 4.1, elaborato 2 del PAI] (v. CD)
- aree soggette ai vincoli dell'art. 9 delle N.d.A. del PAI] (all. 4.2, elaborato 2 del PAI] (vedi CD)
- aree di dissesto in ambito montano (vedi CD)
- vincolo idrogeologico ai sensi del R.D.L. 3267/1923 (vedi CD)
- classificazione sismica del territorio provinciale (vedi allegati N.T.A.)

BENI PAESISTICI E AMBIENTALI (D.LGS. 29 OTTOBRE 1999, N. 490)

- Art. 139 comma 1 let. a e b "BELLEZZE INDIVIDUE" (ex L.1497/1939, art. 1 commi 1 e 2)
- Art. 139 comma 1 let. a e b "BELLEZZE D'INSIEME" (ex L.1497/1939, art. 1 commi 3 e 4)
- Art. 146 comma 1 let. b "TERRITORI CONTERMINI AI LAGHI" (ex L.431/1985, art. 1 let. b)
- Art. 146 comma 1 let. b "FIUMI, TORRENTI E CORSI D'ACQUA" (ex L.431/1985, art. 1 let. c)
- Art. 146 comma 1 let. d "TERRITORI ALPINI E APPENNINICI" (ex L.431/1985, art. 1 let. d)
- Art. 146 comma 1 let. f "PARCHI NAZIONALI E/O REGIONALI" (ex L.431/1985, art. 1 let. f)
- Art. 146 comma 1 let. f "RISERVE NAZIONALI E/O REGIONALI" (ex L.431/1985, art. 1 let. f)
- Art. 146 comma 1 let. g "FORESTE E BOSCHI" (ex L.431/1985, art. 1 let. g)
- Ritrovamenti archeologici - rinvenimenti decretati
- Zone di interesse archeologico - areali di ritrovamento
- Zone di interesse archeologico - areali di rischio
- Zone di particolare interesse ambientale - DGR 3859/1985 (Vedi Relazione)

ELEMENTI DEL QUADRO TERRITORIALE-AMBIENTALE

- IL SISTEMA DELLE ACQUE**
- Corsi d'acqua minori
- Corsi d'acqua principali
- Specchi d'acqua e alvei fluviali
- LIMITI AMMINISTRATIVI**
- Confini comunali
- Confini provinciali
- Confini Comunità Montana Oltrepò Pavese
- ISTITUTI FAUNISTICI VENATORI (L.R. 26/1993)**
- Zone ripopolamento e cattura
- Oasi di protezione

SINTESI DELLE PROPOSTE: GLI SCENARI DI PIANO

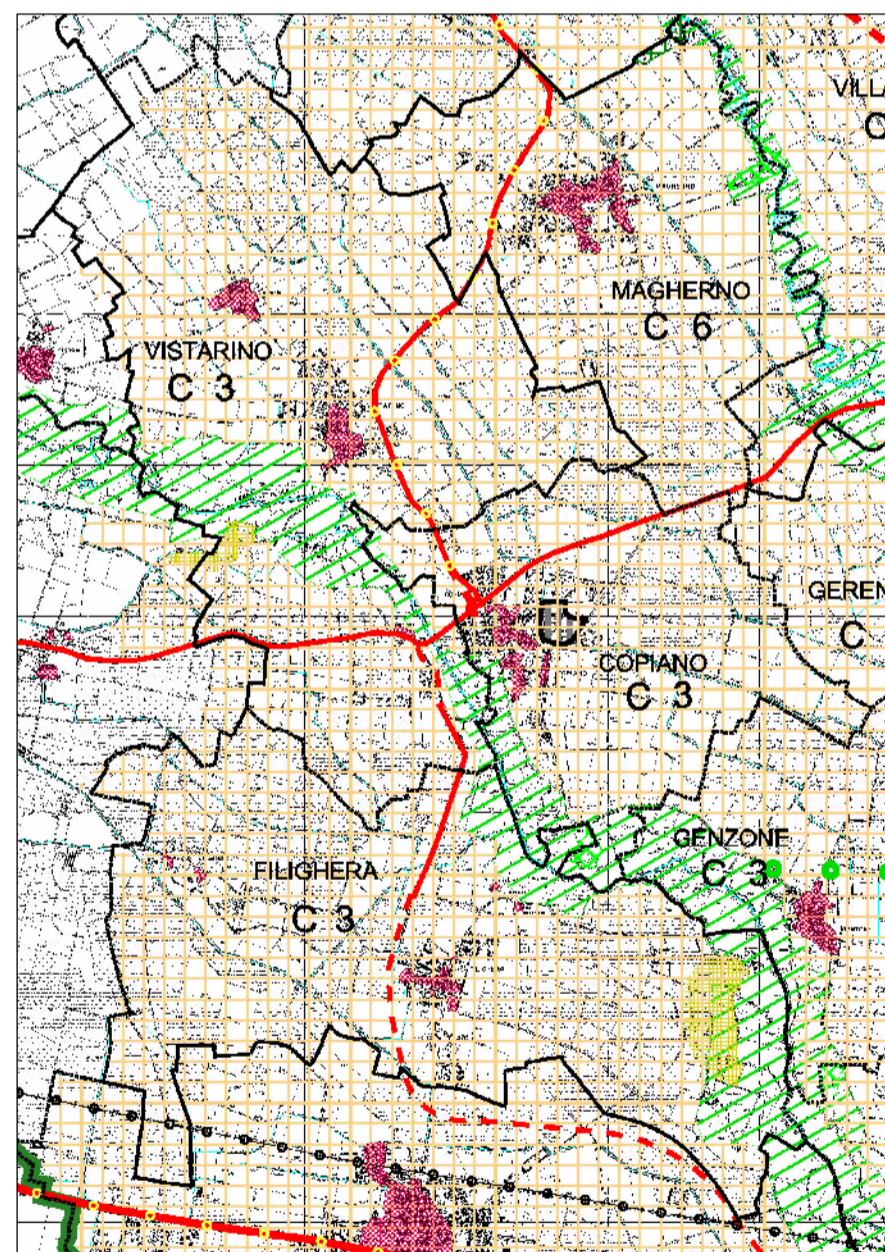

- Parco del Ticino
- IL SISTEMA DELLE ACQUE**
- Corsi d'acqua principali
- Corsi d'acqua minori
- Specchi d'acqua e alvei fluviali

IL SISTEMA INSEDIATIVO DELLA MOBILITA' E DELLE INFRASTRUTTURE

- AMBITI TERRITORIALI TEMATICI**
- 1 Ambito del fiume Po
- 2 Ambito del fiume Ticino
- 3 Ambito della Valle dell'Olona
- 4 Ambito della Valle del Torrente Staffora
- 5 Ambito della Valle del Torrente Agogna
- 6 Ambito della Valle del Lambro Meridionale
- 7 Ambito del Terdoppio
- 8 Ambito del Naviglio Pavese
- 9 Ambito del Torrente Coppa
- 10 Ambito della Valle della Sesia
- 11 Ambito del Parco Visconteo
- 12 Sistema urbano insediativo della conurbazione Pavia-sud
- 13 Sistema urbano insediativo della direttrice della via Emilia e A21
- 14 Sistema urbano insediativo dei comuni a nord del Ticino contermini al capoluogo
- 15 Sistema urbano insediativo dei comuni attestati sulla direttrice codognese
- 16 Sistema urbano insediativo dei comuni attestati sulla direttrice dei cairolì
- 17 Sistema urbano insediativo dei comuni attestati sulla direttrice della vigevanese
- 18 Sistema urbano insediativo dei comuni attestati sulla direttrice della vigentina
- 19 Sistema urbano insediativo dei comuni attestati sul limite della Provincia di Milano e del Parco Agricolo Sud
- 20 Ambito della Valle del Torrente Versa
- 21 Ambito della Valle del Torrente Tidone
- 22 Ambito della Comunità Montana Oltrepò Pavese
- 23 Ambito dei comuni interessati dall'attuazione dell'Obiettivo 2
- 24 Ambito di rinaturalizzazione e di recupero ambientale di siti degradati

- PREVISIONI SPECIFICHE**
- Riqualificazione sede stradale
- Realizzazione nuovi corridoi per la rete viabilistica di livello regionale
- Realizzazione nuovi corridoi per la rete di livello complementare e provinciale
- Realizzazione nuovi attraversamenti
- asse/direttrice di collegamento da sottoporre a studi di approfondimento

ELEMENTI DEL QUADRO TERRITORIALE-AMBIENTALE

- IL SISTEMA DELLA MOBILITA'**
- Elementi della rete autostradale di livello nazionale
- Elementi della rete viabilistica di livello regionale
- Elementi della rete viabilistica di livello complementare e provinciale
- Linea ferroviaria a binario semplice
- Linea ferroviaria a binario doppio
- Aeroporto
- LIMITI AMMINISTRATIVI**
- Confini comunali
- Confini provinciali
- Confini Comunità Montana Oltrepò Pavese
- AREE PROTETTE**
- Aree protette esistenti

ELEMENTI DEL QUADRO PROGRAMMATICO DI LIVELLO SOVRACCOMUNALE ASSUNTI NEL PTC

- Ambiti delle attività estrattive
- Attuazione delle bonifiche
- Localizzazione interporto di Voghera
- Inserimento urbanistico territoriale ed ambientale dell'interporto di Mortara
- INTERVENTI DI POTENZIAMENTO DELLA RETE FERROVIARIA**
- Potenziamento e riqualificazione stazioni
- Realizzazione e potenziamento nuove linee
- Ristrutturazione per gronda merci sud
- Asse/direttrice di collegamento da sottoporre a studi di approfondimento

IL SISTEMA PAESISTICO-AMBIENTALE

- AMBITI UNITARI (UNITA' TIPOLOGICHE)**
- A Valli dei principali corsi d'acqua: Po, Sesia
- B Pianura irrigua Lomellina
- C Pianura irrigua Pavese
- D Collina Banina
- E Pianura Oltrepadana
- F Valli e dorsali della bassa e media collina
- G Valli e dorsali dell'alta collina
- H Montagna

- AMBITI DI TUTELA**
- Prescrizioni**
- Emergenze naturalistiche
- Aree di elevato contenuto naturalistico
- Indirizzi**
- Aree di consolidamento dei caratteri naturalistici
- Aree di riqualificazione e di ricomposizione della trama naturalistica
- Corridoi ecologici
- Aree di particolare interesse paesistico
- Aree di consolidamento delle attività agricole e dei caratteri connotativi
- Centri e nuclei storici
- Previsioni specifiche**
- Siti di interesse comunitario
- Aree protette proposte
- Percorsi di fruizione panoramica e ambientale
- Ambiti di rinvio a pianificazione paesistica di dettaglio

COMUNI di FILIGHERA, MAGHERO, VISTARINO  
Provincia di Pavia



**PGT 2009**  
ai sensi della L.R. 11 marzo 2005, n. 12 e s.m.i.  
**DOCUMENTO DI PIANO**



- |  |   |
|--|---|
| <b>Progettisti Incaricati</b><br><b>Pianificazione Urbanistica</b><br>dott. ing. Fabrizio Sisti - Stradella (PV)<br>dott. ing. Luigi Baldini - Belgioioso (PV) | <b>Sindaci</b><br>Comune di Filighera: Armando Cristiani<br>Comune di Maghero: geom. Alberto Pasquale Puce<br>Comune di Vistarino: Virginio Dagrada |
| <b>Valutazione Ambientale Strategica</b><br>N.O.A. Nuova Qualità Ambientale S.r.l. - Pavia   | <b>Responsabili del procedimento</b><br>Comuni di Filighera e Vistarino: arch. Marco Bianchi<br>Comune di Maghero: geom. Stefania Lucconi           |
| <b>Componente geologica e sismica</b><br>dott. geol. Daniele Calvi - Stradella (PV)  | <b>Segretario dei Comuni</b><br>dott.ssa Rosa Castro  |
| <b>Classificazione acustica</b><br>dott. Isella Massara - Broni (PV)   |   |
| <b>Collaboratori tecnici</b><br>dott. arch. Cristiano Alberti<br>dott. ing. arch. Viola Cappelletti<br>dott. ing. Francesco Quintiero                          |   |